

Pirapora do Bom Jesus

Morro do Voturuna

RIO TIETÊ

Santana de Parnaíba

Área de Proteção Ambiental do Morro do Voturuna e Manancial Santo André.
LEI Nº 3.297 de 08 de agosto de 2013
(Limites alterados pela Lei 3.431, de 20 de outubro de 2014)

Reserva Biológica do Tamboré

São Paulo

RIO TIETÊ

Barueri

Itapevi

Jandira

Legenda

- Coletor_Obra
- Coletor_Existente
- Rede coletora de esgoto_Existente
- ▲ Estação Elevatória de Esgoto_Existente
- ▲ Estação Elevatória de Esgoto_Obra
- ▨ Estação de Tratamento de Esgoto_Existente
- ▨ Estação de Tratamento de Esgoto_Obra
- ▨ Estação de Tratamento de Esgoto_Particular
- Área atendível com serviços de abastecimento de água e esgotamento sanitário
- Conforme Lei Municipal nº 3.297/2013 (Área de Proteção Ambiental do Morro do Voturuna e Manancial Santo André)
- Área de interesse municipal, pendente de regularização fundiária
- Área de expansão urbana com características rurais
- Morro do Voturuna (Resolução Estadual nº 17, de 04 de outubro de 1983)
- Reserva Biológica doTamboré (Lei Municipal nº 2689, de 22 de dezembro de 2005)
- Quadras
- Limite de Município

- Áreas REURB- Lei 13.465**
- Sem Classificação
- Registrado
- REURB Interesse Especifico
- REURB Inominada
- REURB Interesse Social

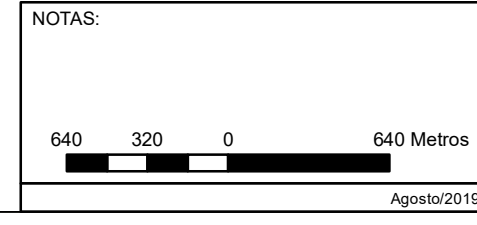

NOTAS:
**SISTEMA DE ESGOTAMENTO SANITÁRIO
PLANEJAMENTO DE OBRAS NA ÁREA ATENDÍVEL
ÁREA REURB**
MUNICÍPIO DE SANTANA DE PARNAÍBA
Nº 02.E.623_PMS
FL:01/01
ATUALIZAÇÕES:
Vr:4
ESCALA:
1:30.000